

Sage Paie Base

La solution de gestion professionnelle de la paie pour les petites entreprises, artisans, commerçants, professions libérales ...

Réalisez facilement vos bulletins de paie et vos déclarations de charges, et gérez simplement vos salariés jusqu'à 40 personnes et 2 établissements.

Etablissez une paie complète pour vos collaborateurs avec un logiciel adaptable à tous les contrats de travail et à toutes les conventions collectives.

● Ce qu'il faut connaître de Sage Paie Base

- Vous sécurisez votre production de paie grâce à des modèles de bulletins « prêts à l'emploi ».
- Les évolutions légales et réglementaires sont facilement intégrables à votre paramétrage grâce à des mises à jour régulières du plan de rubriques à récupérer via Internet.
- Vos principaux états de paie sont disponibles à tout moment (livre de paie, état des cotisations...)
- Vos déclarations mensuelles, trimestrielles et annuelles (DUCS, DUE, DADS-U et AED à la Norme 4DS...) sont simples à générer grâce à la présence d'assistants en ligne et du module Sage DS.
- Vous gérez vos obligations liées au DIF conformément à la loi.
- Vos écritures de paie sont rapidement intégrées dans votre logiciel de comptabilité.
- La chaîne de traitement des acomptes de vos salariés est intégrée au moteur de paie.

The screenshot shows the 'Liste des salariés' window in Sage Paie Base. The window title is 'Sage Paie Edition Pilotée / Essai.prh'. The menu bar includes 'Fichier', 'Edition', 'Listes', 'Gestion', 'Etats', 'Annexes', 'G.A.', 'Options', and 'Fenêtre ?'. The toolbar contains various icons for actions like 'Ouvrir', 'Plan de Paie Sage', 'Alertes', 'Salariés', 'Acomptes', 'Bulletins', 'Edition des bulletins', 'Paramétrages', 'DUCS', 'Résumé des cotisations', 'Editions G.A.', 'Passation comptable', and 'Clôture'. The main area displays a table of employees with columns for 'Matricule', 'Civilité', 'Nom', 'Prénom', 'Paie', 'Clôture', and 'Etat'. The table is filtered to show 'Tous' employees.

Matricule	Civilité	Nom	Prénom	Paie	Clôture	Etat
7103	M	Bal	Joseph	30/11/10	31/10/10	
2101	Mme	Balin	Justine	30/11/10	31/10/10	
6205	M	Berger	Louis	30/11/10	31/10/10	
7202	M	Bergère	Théodore	01/11/10	31/05/10	
2099	Mme	Biche	Amélie	01/11/10	31/10/07	
3101	M	Bonnetoy	Faïce	30/11/10	31/10/10	
3808	M	Cabril	Claudio	30/11/10	31/10/10	
6000	M	Carlton	Blaise	30/11/10	31/10/10	
6038	Mlle	Delamer	Michèle	30/11/10	31/10/10	
3103	M	Delpuech	Jacquot	30/11/10	31/10/10	
5099	Mlle	Demi	Anouk	30/11/10	31/10/10	
4200	Mme	Dubois	Julie	01/11/10	28/02/10	
4300	M	Duchef	Alain	30/11/10	31/10/10	
3102	M	Dulac	Joseph	30/11/10	31/10/10	
5000	M	Dupont	Stéphane	30/11/10	31/10/10	
4099	M	Durand	Vincent	30/11/10	31/10/10	

Avec Sage Paie Base, profitez des principales fonctionnalités nécessaires au bon fonctionnement d'une fonction Paie pour une PME.

Les fonctionnalités nécessaires à la production des bulletins de paie

- Une gestion détaillée des fiches de personnel.

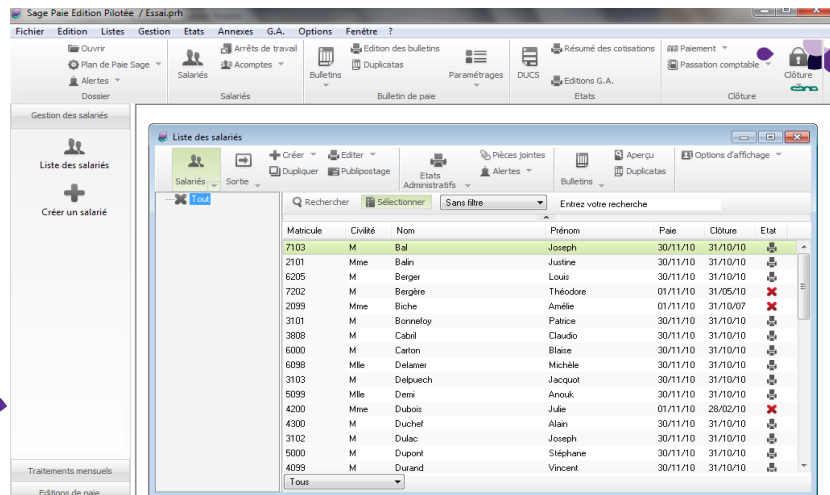
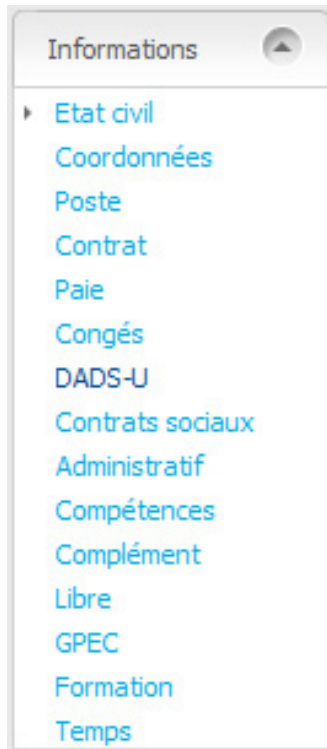

- La force d'un Plan de rubriques pré-paramétré par les équipes de Sage, régulièrement mis à jour et téléchargeable via Internet. Ayez confiance dans la fiabilité de vos bulletins et leur conformité au cadre réglementaire.

Exemple 1 : paramétrage du chômage partiel

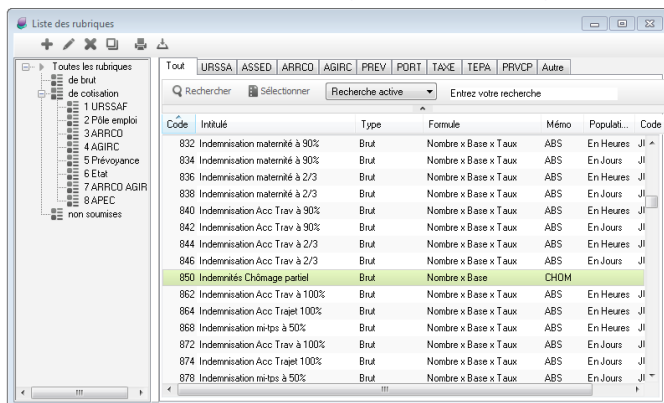

Mais également :

- Le traitement des heures supplémentaires.
- L'impression des bulletins sur papier blanc ou pré imprimé Sage.
- La gestion des Congés payés et des RTT.
- La gestion des Titres Restaurant.
- La prise en compte du nouveau format IBAN pour les virements de salaire.
- L'archivage des données pendant 2 années.

Exemple 2 : paramétrage des apprentis

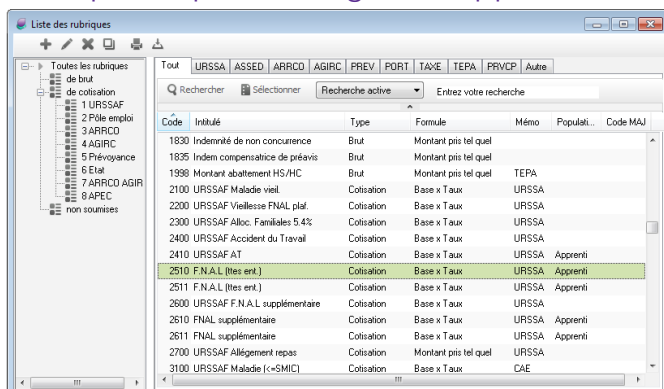

Des fonctionnalités liées aux déclarations

- Vos déclarations de charges mensuelles (DUCS), avec la possibilité de télédéclarer au format EDI.
- Le module Sage DS pour une gestion de l'AED et de la DADS-U à la norme 4DS complète :
 - TDS, IRC, IP
 - Assurances
 - Mutuelles et BTP
- La gestion de l'Épargne salariale.
- Un état des charges mensuel, trimestriel et annuel.
- Le livre de paie.
- Une fiche individuelle, l'AED (Attestation Employeur Dématérialisée), des duplicatas de bulletins.
- La génération des écritures de paie en comptabilité.
- La gestion du DIF.
- Un générateur d'états en liste.

Des fonctionnalités d'aide à la réalisation de vos obligations

- Un Assistant à la réalisation de la DUCS EDI avec le service SageDirect Déclaration.
- Un mode assistant du module Sage DS vous guide dans la réalisation de la DADS-U à la norme 4DS en toute sérénité.
- Un Assistant bulletin avec tableur pour faciliter la saisie des absences.

Des fonctionnalités pour améliorer votre productivité

Grâce à Sage DS, nouveau module entièrement dédié au déclaratif, produisez en toute simplicité et en toute sérénité vos déclarations sociales (DADS-U norme 4DS). Un mode assistant personnalisable vous guide dans le processus déclaratif. Sage DS contient tous les contrôles de la norme pour un envoi sécurisé en mode EFI ou EDI via Sage directDéclarations

DUE	Attestation employeur dématérialisée (AED)
Attest ^e maladie/maternité/paternité	DUE EDI
Attest ^e A.T. / Maladie professionnelle	Déclarations papier ▶
Attestation Pôle Emploi	Certificat de travail
	Solde de tout compte
	Edition en masse



Une fonctionnalité dédiée à la maîtrise de votre masse salariale : la Gestion Avancée

- Un menu spécifique qui intègre un générateur d'états permettant de créer des états sous forme de tableaux adaptés aux besoins réels de l'entreprise.
- Des états standards, simples d'utilisation et à paramétrer.

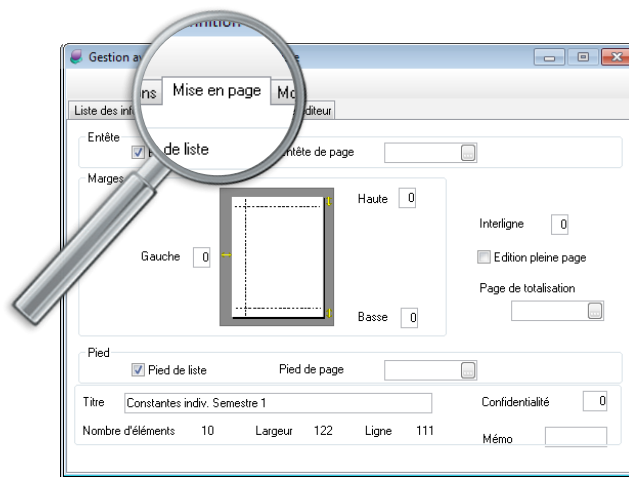
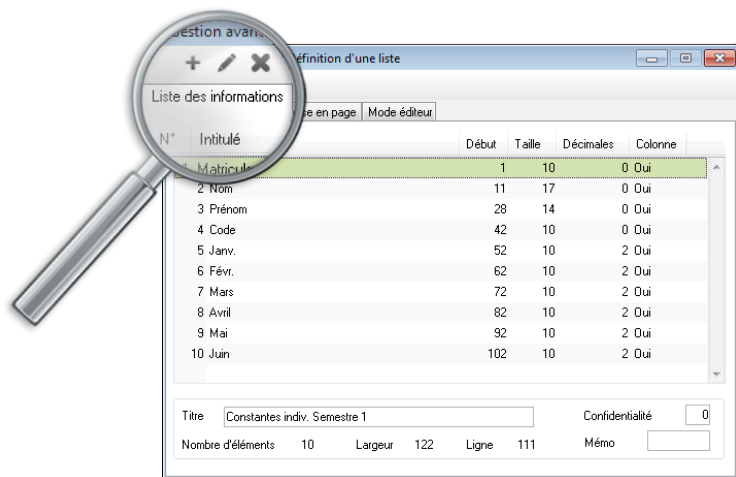

Sage Paie Base

Les fonctions essentielles de la Paie dans le respect du cadre réglementaire et légal.

Pour plus d'informations

www.sage.fr/pme ou 0825 825 603 (0.15 € TTC/mn)

© Sage 2009 – Société par Actions Simplifiée au capital de 500 000 euros.
Siège social : 10, rue Fructidor – 75834 Paris cedex 17 – RCS Paris 313 966 129.
La société Sage est locataire-gérant des sociétés Adonix, Ciel, Sage FDC, XRT et Euratec.
Les informations contenues dans le présent document peuvent faire l'objet de modifications sans notification préalable.
Création : www.whynot-communication.fr - 06/2009

